

Contents

Prima installazione	1
Ri-Attivazione della licenza	3

Prima installazione

Andare alla pagina:

<https://it.mathworks.com/academia/tah-portal/universita-degli-studi-di-genova-955525.html>

selezionare 'accedi per iniziare'



Ottieni MATLAB e Simulink

[Visualizza l'elenco dei prodotti disponibili](#)

Desktop. Online. Mobile.

Gratuito tramite la licenza della tua
Università.

[Accedi per iniziare](#)

Non venderemo o affitteremo le tue informazioni di
contatto personali. Vedi la nostra [politica sulla
privacy](#) per i dettagli.

Si viene rimandati alla pagina di autenticazione, inserire il proprio nr. di matricola e password unige:

 Single Sign-On Portal

Nota: se dopo aver inserito le proprie credenziali unigepass appare un messaggio di errore, significa (che si sono digitate male, oppure) che e' necessario scrivere all'helpdeskstudenti help@studenti.unige.it per una verifica sulle proprie credenziali.

Se non esisteva già, viene chiesto di creare un utente su Mathworks. Crearlo registrandosi alla home page di Mathworks. Il nome utente/email e password possono essere diverse da quelle unigepass.

Dopo procedere al download dell'installer dal sito Matworks.

Una volta avviato selezionare la licenza 'individual'

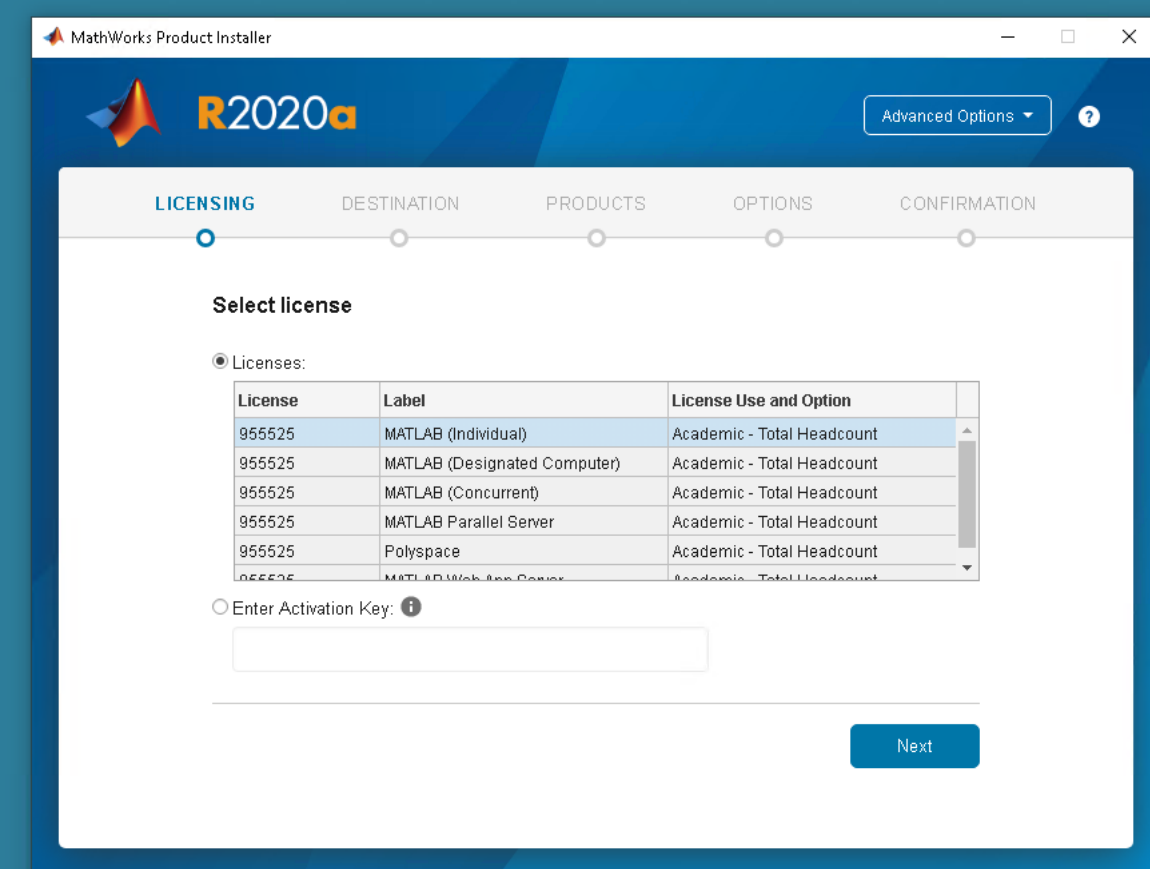

MathWorks Product Installer

R2020a

Advanced Options ?

LICENSING DESTINATION PRODUCTS OPTIONS CONFIRMATION

Select license

Licenses:

License	Label	License Use and Option
955525	MATLAB (Individual)	Academic - Total Headcount
955525	MATLAB (Designated Computer)	Academic - Total Headcount
955525	MATLAB (Concurrent)	Academic - Total Headcount
955525	MATLAB Parallel Server	Academic - Total Headcount
955525	Polyspace	Academic - Total Headcount
955525	MATLAB Web App Server	Academic - Total Headcount

Enter Activation Key: ?

Next

(puo' essere richiesto di) reinserire le credenziali personali mathworks ovvero di registrarsi se uno non lo aveva gia' fatto:

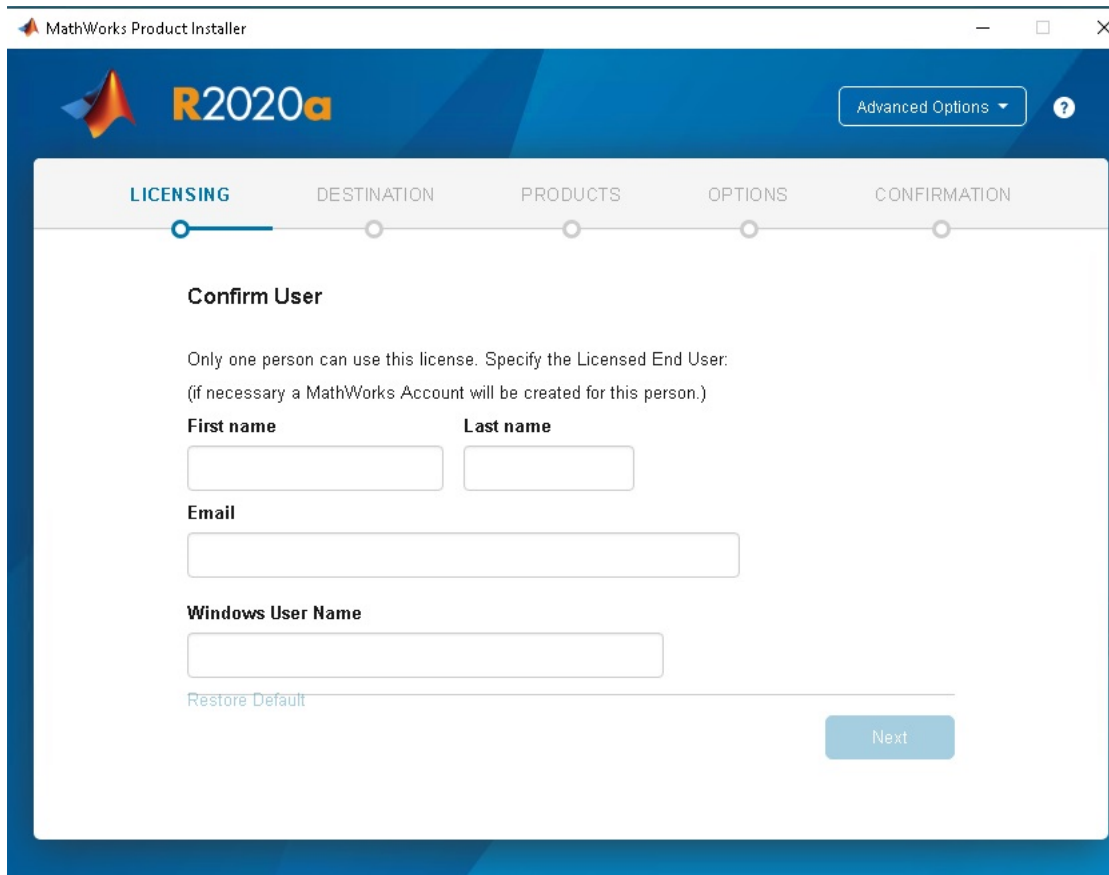

The screenshot shows the MathWorks Product Installer window for R2020a. The window title is "MathWorks Product Installer". The interface features a blue header with the MathWorks logo and "R2020a" text. A progress bar at the top indicates the current step is "LICENSING", with other steps being "DESTINATION", "PRODUCTS", "OPTIONS", and "CONFIRMATION". The "Confirm User" section contains the following text: "Only one person can use this license. Specify the Licensed End User: (if necessary a MathWorks Account will be created for this person.)". Below this text are input fields for "First name", "Last name", "Email", and "Windows User Name". A "Restore Default" link is located below the "Windows User Name" field. A "Next" button is positioned at the bottom right of the form area.

(eventualmente seguire procedura di recupero password se uno non ricordasse le credenziali con le quali si era registrato in precedenza – messaggio l'utente esiste gia' da Mathworks)

Procedere con l'installazione online .

Al termine e' necessario attivare la licenza inserendo ancora una volta le proprie credenziali Mathworks.

E' necessario fare il rinnovo della licenza, in genere ogni anno entro fine aprile o quando appare l'avviso. Vedi sez successiva.

Ri-Attivazione della licenza

Se appare l'avviso seguente:

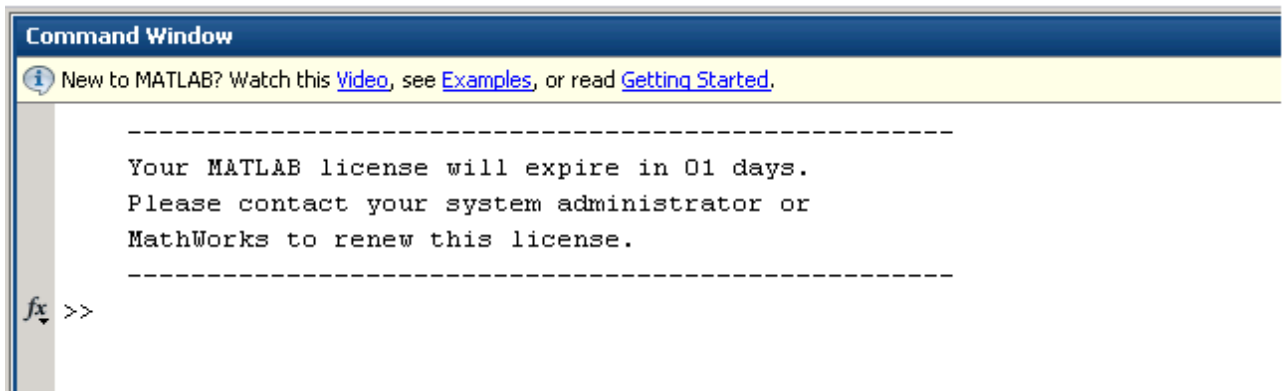

Il software funziona normalmente fino a '1 days'.

Per riattivare la licenza, dall'etichetta 'home' selezionare il menu 'help' e quindi il sottomenu 'Licencing' e 'Activate software':

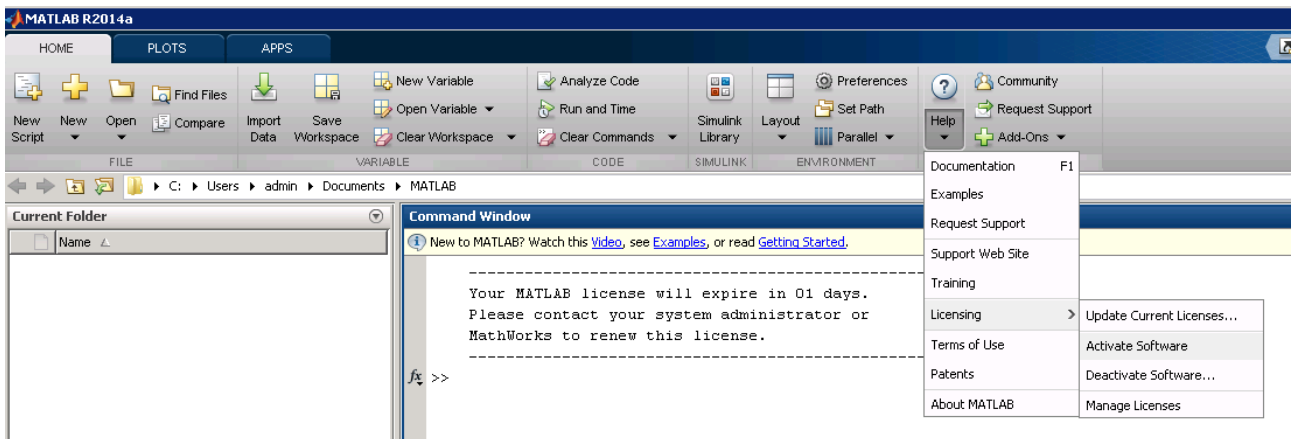

Appare la figura seguente:

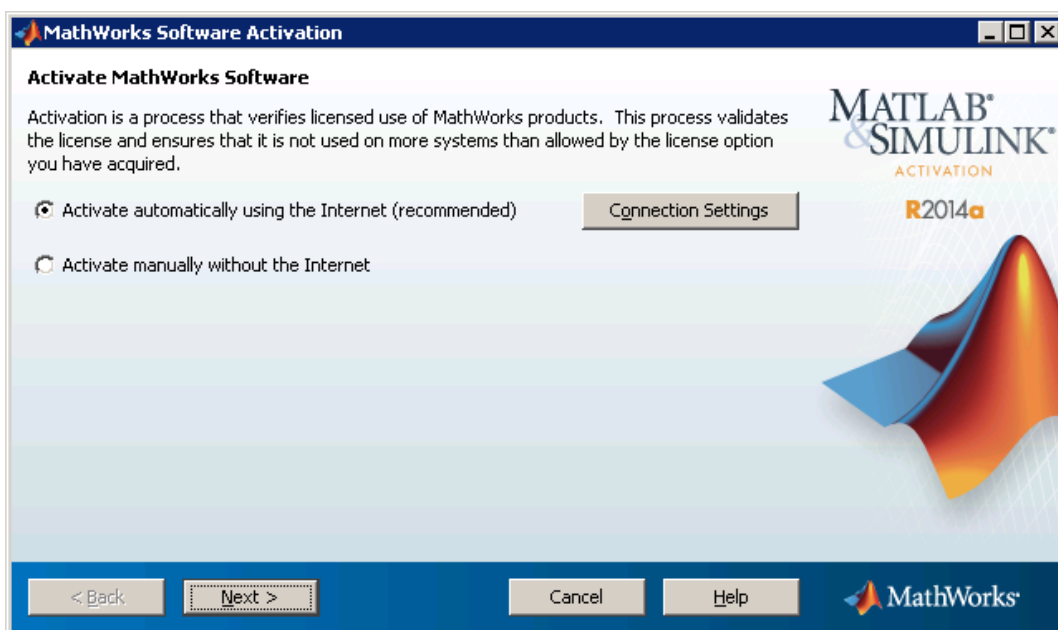

selezionare 'Activate automatically using the Internet' e premere il pulsante 'next':

Appare la finestra seguente:

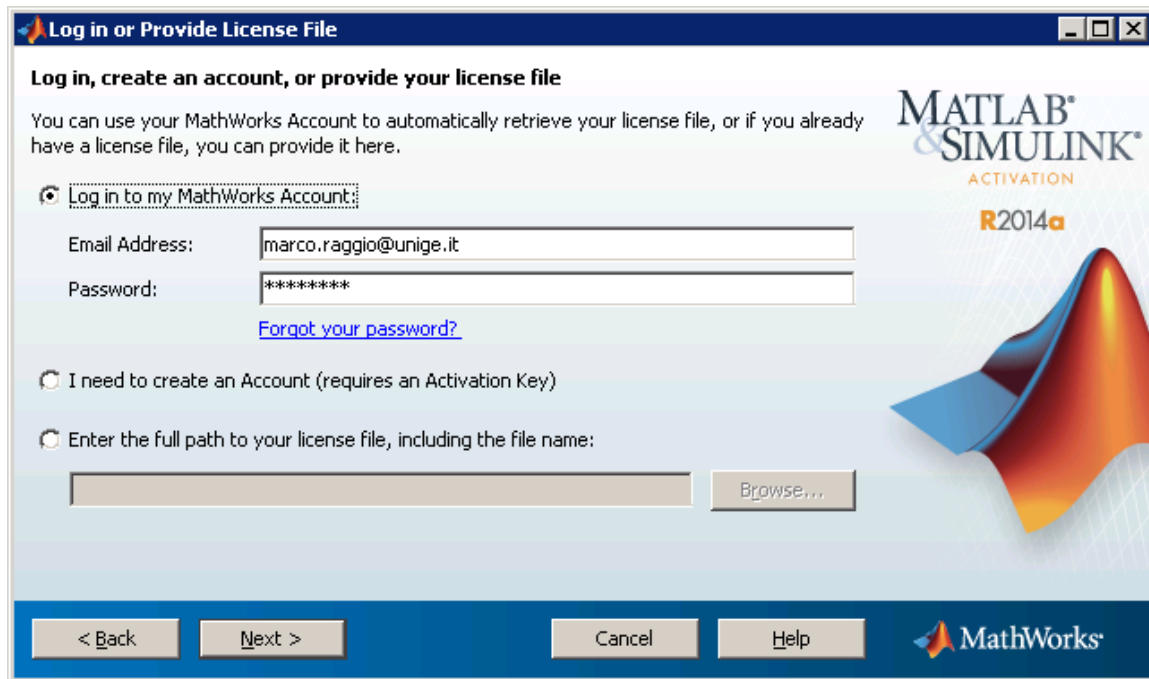

The screenshot shows a Windows-style dialog box titled "Log in or Provide License File" for MATLAB & SIMULINK ACTIVATION R2014a. The dialog has a blue header and footer. The main content area is white with a light blue background. It contains the following elements:

- Title Bar:** "Log in or Provide License File" with standard window control buttons (minimize, maximize, close).
- Section Header:** "Log in, create an account, or provide your license file".
- Text:** "You can use your MathWorks Account to automatically retrieve your license file, or if you already have a license file, you can provide it here."
- Radio Buttons:**
 - "Log in to my MathWorks Account:"
 - "I need to create an Account (requires an Activation Key)"
 - "Enter the full path to your license file, including the file name:"
- Form Fields:**
 - "Email Address:" with the value "marco.raggio@unige.it".
 - "Password:" with the value "*****".
 - A "Browse..." button next to the license file path field.
- Links:** A blue link "Forgot your password?" below the password field.
- Footer:** Navigation buttons: "< Back", "Next >", "Cancel", and "Help". The MathWorks logo is in the bottom right corner.

inserire le proprie credenziali mathwork e premere 'Next'.

nota: indicare email e password utilizzate per registrarsi sul sito mathworks. L'utente potrebbe averle messe diverse da quelle unige, quelle unige servono solo per la verifica quando si installa da zero (autenticazione single sign on, nelle immagini precedenti), in caso uno non le ricordasse, va sul sito MathWorks e segue il percorso 'ho dimenticato la passwd' per resettarla.

Appare la finestra seguente:

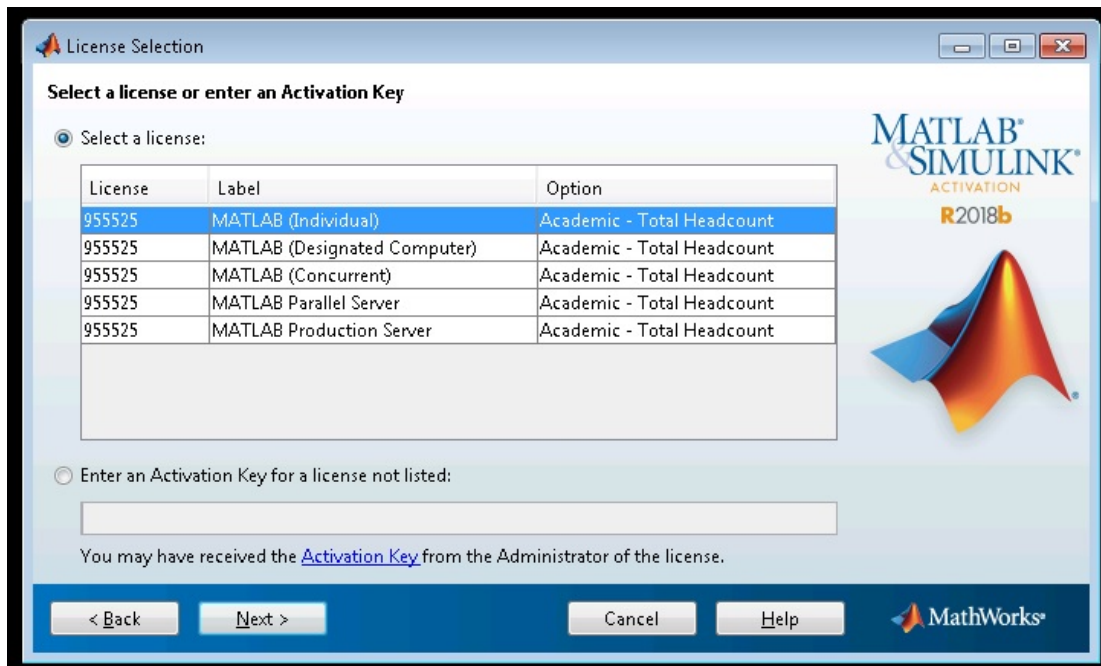

Selezionare 'Select a licence' e premere 'next'.

Puo' apparire la seguente finestra:

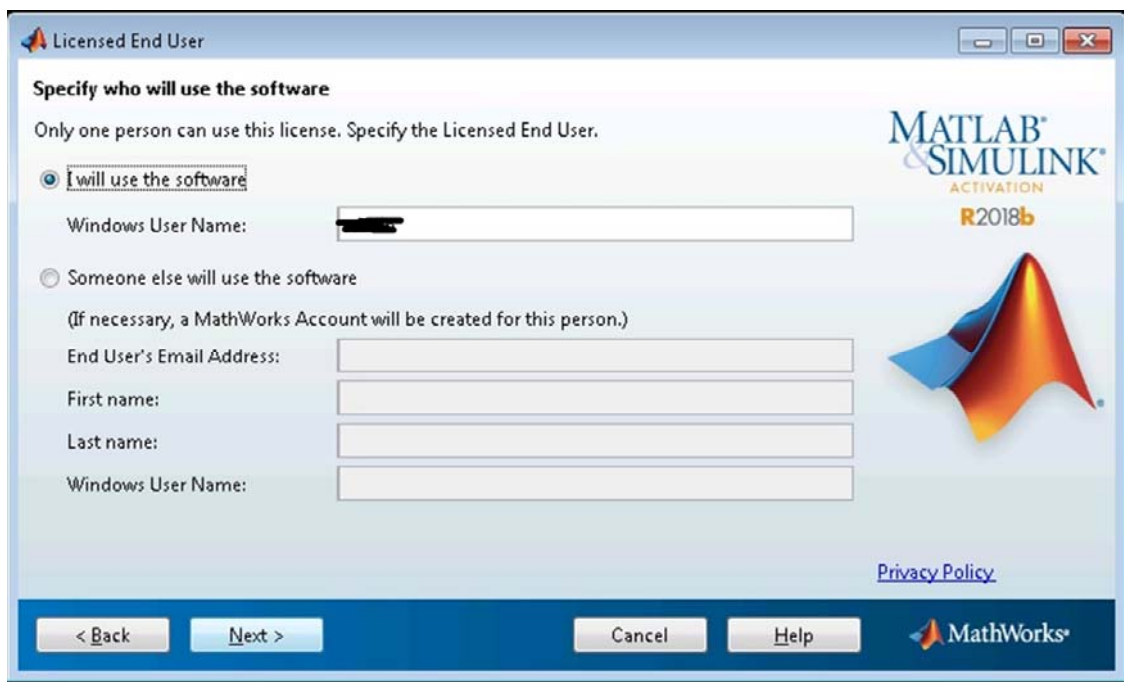

dove viene proposto il nome utente usato sul pc. Quello proposto va comunque bene (e' il nome utente sul proprio pc),

premere solo 'next'.

Appare la finestra seguente:

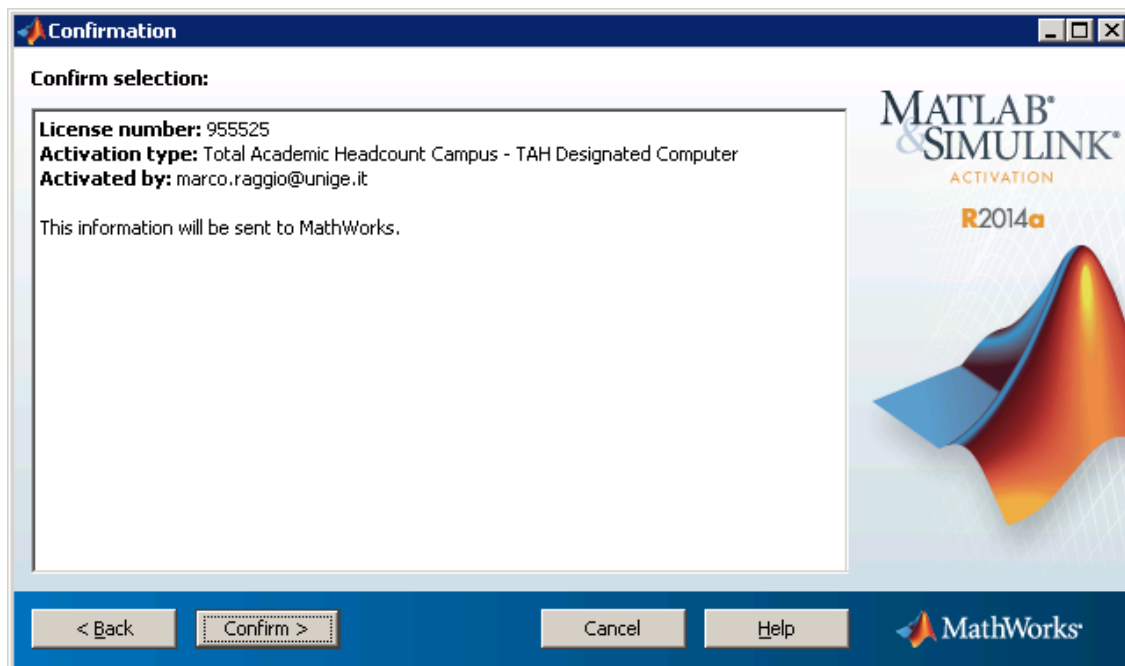

Premere ancora 'Confirm'.

La procedura termina con 'activation completed':

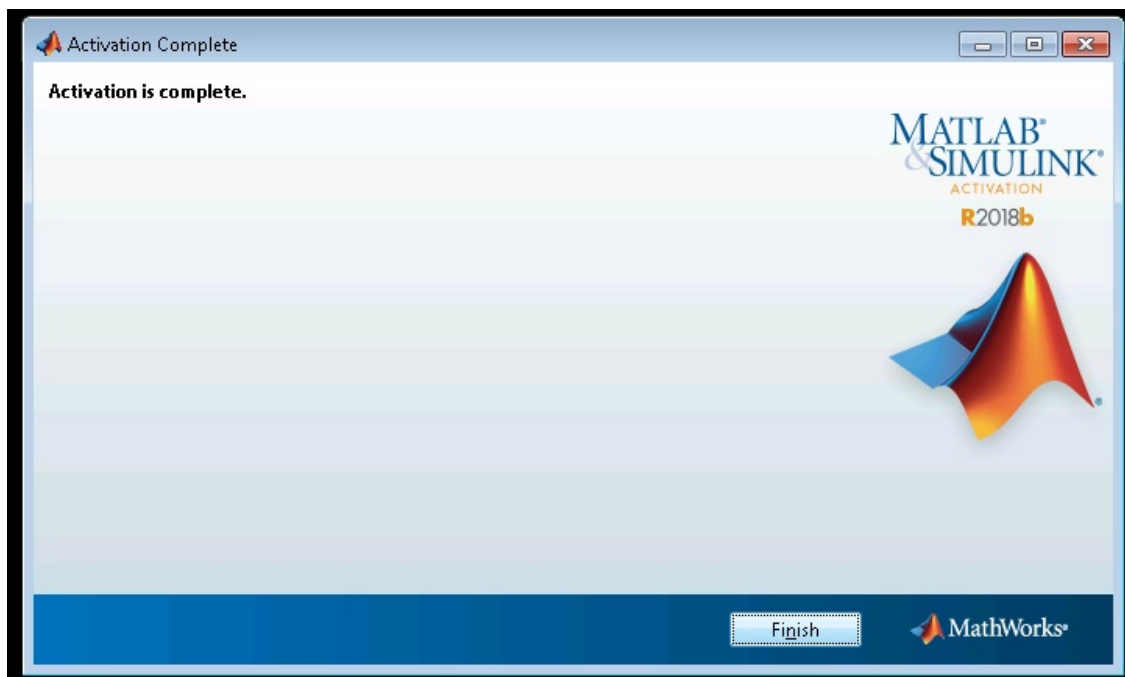

Premere il pulsante 'Finish'.